

una stagione ideata e promossa da
Associazione Culturale Teatro Pasolini
CSS Teatro stabile di innovazione del FVG
Cooperativa Bonawentura
Euritmica – Associazione culturale

con il sostegno di
Comune di Cervignano del Friuli
Regione Autonoma Friuli Venezia Giulia
Bluenergy Group

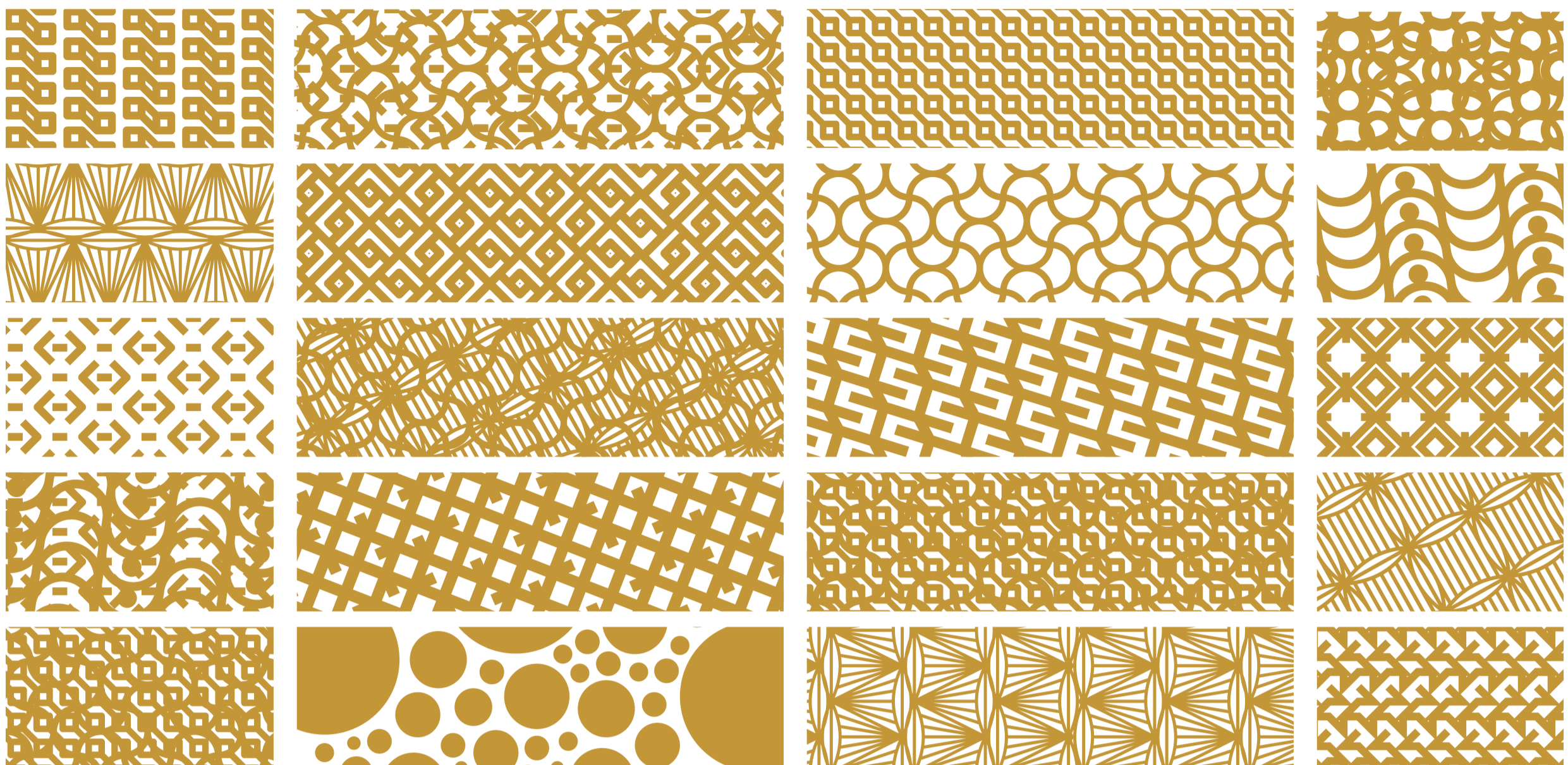

teatro pasolini cervignano

STAGIONE 2015.2016 **TEATRO . DANZA . MUSICA . CINEMA**

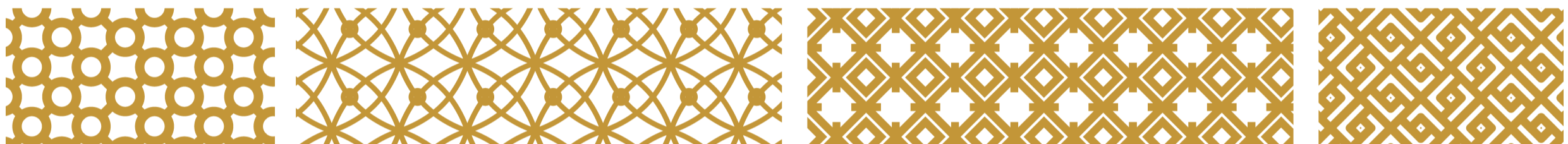

TEATRO E DANZA

a cura del
CSS Teatro stabile di innovazione del FVG

13 novembre 2015 ore 21.00

GIUSEPPE BATTISTON Non c'è acqua più fresca

Volti, visioni e parole
dal Friuli di Pier Paolo Pasolini
con Giuseppe Battiston
e Piero Sidoti
regia e spazio scenico
Alfonso Santagata

2 dicembre 2015 ore 21.00

COMPAGNIA ARTEMIS DANZA/ MONICA CASADEI Traviata

*spettacolo realizzato
in collaborazione con
ERT Circuito Multidisciplinare
del Friuli Venezia Giulia
e con a.Artisti Associati*
coreografia, regia, scene,
luci e costumi Monica Casadei
elaborazione musicale
Luca Vianini

18 dicembre 2015 ore 21.00

EMANUELA GRIMALDA Le difettose

tratto dal romanzo "Le Difettose"
di Eleonora Mazzoni
con Emanuela Grimalda
regia Serena Sinigaglia

7 gennaio 2016 ore 21.00

PANTAKIN Fragile XXL

circo teatro per clown, acrobati,
scatole e note musicali
con Benoit Roland, Emanuele
Pasqualini, Emmanuelle Annoni,
Pol Casademunt, Flavio Costa
regia di Ted Keijser

16 gennaio 2016 ore 21.00

LAURA MARINONI L'amore ai tempi del colera

operita musical per cantattrice
e suonatori dal romanzo
di Gabriel Garcia Marquez
con Laura Marinoni
musica dal vivo Alessandro
Nidi (pianoforte), Marco Caronna
(chitarra e percussioni)
regia Cristina Pezzoli

10 febbraio 2016 ore 21.00

GIULIANA MUSSO La fabbrica dei preti

di e con Giuliana Musso
responsabile tecnico
Claudio Parrino
collaborazione allestimento
Massimo Somaglino

27 febbraio 2016 ore 21.00

TEATRO STABILE D'ABRUZZO

Tante facce nella memoria

uno spettacolo a cura
di Mia Benedetta
e Francesca Comencini
con Mia Benedetta, Bianca
Nappi, Carlotta Natoli,
Lunetta Savino, Simonetta Solder,
Chiara Tomarelli.
regia Francesca Comencini

9 marzo 2016 ore 21.00

TEATRO INCERTO S-glaçât

di e con Fabiano Fantini,
Claudio Moretti, Elvio Scruzzi
spettacolo in lingua friulana

30 marzo 2016 ore 21.00

COMPAGNIA ATTORI E TECNICI

Rumori fuori scena

di Michael Frayn
con Viviana Toniolo, Annalisa
Di Nola, Stefano Messina,
Carlo Lizzani, Roberto Della Casa,
Marco Simeoli, Elisa Di Eusano,
Claudia Crisafio, Sebastiano Colla
regia Attilio Corsini

MUSICA

a cura di
Euritmica - Associazione Culturale

24 novembre 2015 ore 21.00

ENRICO RAVA TRIO

Enrico Rava, tromba
Maurizio Brunod, chitarra
Danilo Gallo, contrabbasso

11 dicembre 2015 ore 21.00

CRISTIANO DE ANDRÈ Acustica

Cristiano De Andrè,
chitarre, bouzouki
Osvaldo Di Dio, chitarra

22 dicembre 2015 ore 21.00

AIAR DI TUESSIN 2.0 Dîs musichis par dîs poetis

Alessandra Kersevan, voce
Giancarlo Velliscig, voce
Claudio Cojaniz, pianoforte
Nevio Zaninotto, sassofoni
Romano Todesco, contrabbasso
e fisarmonica
Fabio Turchini, voce narrante

22 gennaio 2016 ore 21.00

PIERO PURINI Rifiuto la guerra

Piero Purini, voce e sax
Paolo Venier, voce
Aljosa Starc-Cada, pianoforte,
fisarmonica, clarinetto
Olivia Scarpa, fagotto

5 febbraio 2016 ore 21.00

IIRO RANTALA Working Class Hero

Tribute to John Lennon
Iiro Rantala, piano

16 febbraio 2016 ore 21.00

RICHARD GALLIANO & SYLVAIN LUC

La Vie en Rose

Richard Galliano, fisarmonica
Sylvain Luc, chitarra

17 marzo 2016 ore 21.00

ELINA DUNI QUARTET

Elina Duni, voce
Norbert Pfammatter, batteria
Colin Vallon, piano
Lukas Traxler, contrabbasso

CINEMA

a cura della
Cooperativa Bonawentura

per conoscere i film
in programmazione:
t. +39.0431.370216
www.teatropasolini.it

campagna abbonamenti dal 1 ottobre 2015

informazioni
abbonamenti e biglietteria
Cervignano del Friuli
Teatro Pasolini
piazza Indipendenza 34
t. +39.0431.370273

orario
martedì, mercoledì
e venerdì
ore 16.00 – 18.00
giovedì e sabato
ore 10.00 – 12.00

info online
www.teatropasolini.it
www.cervignanodelfriuli.net
www.cssudine.it
www.euritmica.it
www.miel.it

con il sostegno di

BLUENERGY®
L'energia degli italiani *group*

e la collaborazione tecnica di

CentroCommercialeCervignano